

Interface reestilizada

Conheça os novos recursos do
Recrutamento e Seleção

Suíte Gen.te nuvem





CONTEÚDO GERAL

- Objetivo.....03
- Reestilização: Recrutamento e Seleção.....04
- Como ficou a tela de início?.....05
 - Tela de Início.....06
 - Painel de Vaga.....07
- Formulário de vaga08
- Cadastro de vaga09
- Visualização de vagas.....10
- Divulgação da vaga.....11
- Compartilhamento da vaga.....12
- Permissão de acesso ao Painel de Vagas.....13
- Como configurar?.....14
- O que vem por aí?.....15
- Canais de atendimento16

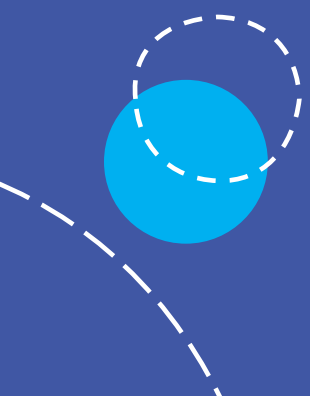



OBJETIVO

Este material tem como objetivo apresentar uma visão geral dos recursos da nova interface do módulo Gen.te Atrai - Recrutamento e Seleção.

O documento não visa ser um manual abrangente, detalhando minuciosamente cada campo e funcionalidade. Seu propósito é apresentar os recursos principais da reestilização do produto.

Reestilização Recrutamento e Seleção

A LG lugar de gente, líder em soluções de gestão de pessoas, está sempre buscando melhorar a experiência de seus usuários. Com isso em mente, o módulo Gen.te Atrai - Recrutamento e Seleção está sendo reformulado para oferecer uma interface mais intuitiva, moderna e fácil de usar.

Os principais destaques da nova interface são:

- **Leiaute:** redesenhado para ser mais organizado e fácil de navegar.
- **Ícones:** redesenhados para serem mais claros e informativos.
- **Crítérios de pesquisa:** aprimorados para tornar mais fácil encontrar as informações desejadas. É possível realizar as pesquisas utilizando vários critérios, como data e status. Além disso, você pode redefinir suas pesquisas utilizando filtros avançados.
- **Visualização de dados:** aprimorada para facilitar o entendimento das informações. Os gráficos e tabelas foram projetados para serem mais intuitivos e fácil compreensão.

Os principais benefícios da reformulação incluem:

- Maior agilidade e eficácia no momento de obter as informações;
- Maior nível de eficiência na execução das atividades;
- Permite que os Gestores e Recrutadores acompanhem de forma rápido as suas pendências do processo seletivo;
- Proporciona uma experiência fácil e descomplicada para os Gestores de Recrutamento e Seleção.

Este recurso está disponível para todos os clientes do Gen.te Atrai - Recrutamento e Seleção. Para utilizá-lo, basta configurar o módulo seguindo as instruções detalhadas neste material.

Como ficou a tela de início?

As informações que você precisa e os serviços que busca continuam por aqui. Eles apenas estão sendo reestruturados para melhorar a sua experiência. Essas alterações serão implementadas gradualmente.

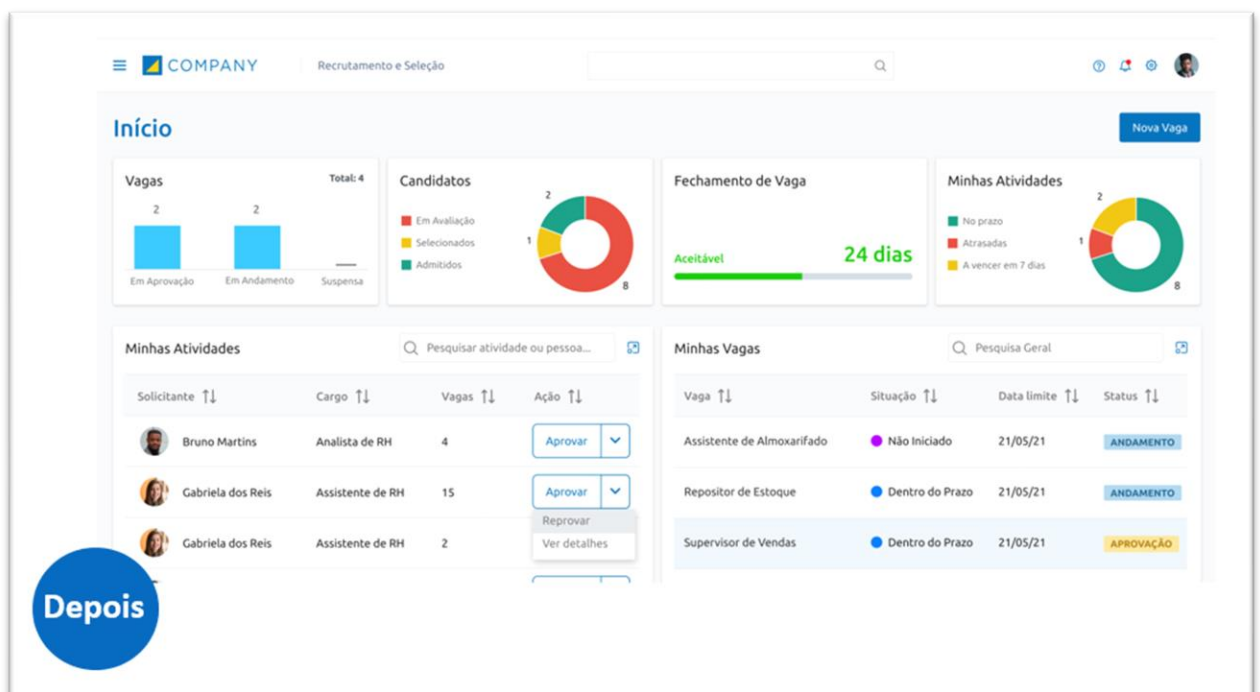

Tela de Início

A Tela de Início do módulo Gen.te Atrai – Recrutamento e Seleção oferece uma visão geral das vagas em andamento na empresa, facilitando a interação dos profissionais da área.

Em um único painel, gestores e recrutadores podem acompanhar de maneira ágil e eficiente:

- **Pendências das Requisições de Pessoal:** identificação das vagas que ainda necessitam de preenchimento, as que estão em andamento e aquelas concluídas.
- **Dados de suas vagas:** contagem de candidatos inscritos, número de entrevistas realizadas, entre outros.
- **Indicadores:** análise de taxas de conversão, tempo médio de contratação e demais métricas relevantes.

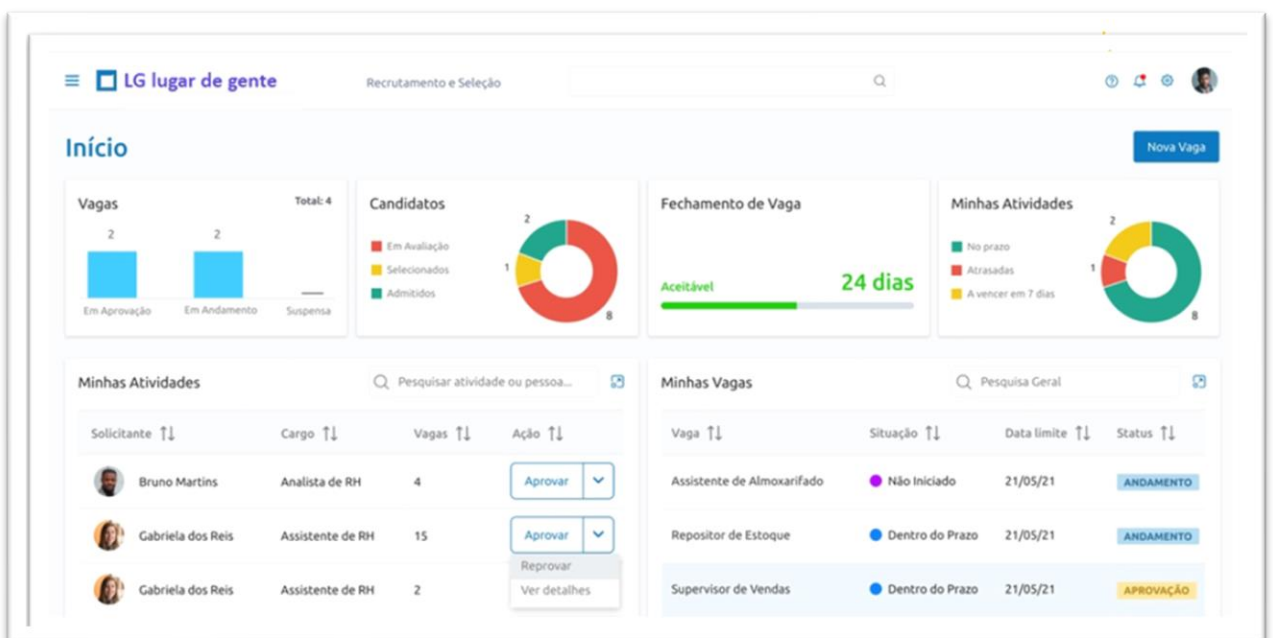

Painel de Vagas

Com o **Painel de Vagas** reestilizado, tanto Recrutadores quanto Gestores podem acessar com mais facilidade todas as vagas que eles possuem visibilidade. O visual da tela foi desenvolvido com base em princípios de design responsivo, tornando-o acessível a usuários de diferentes dispositivos e necessidades.

Para as vagas em andamento, o painel apresenta informações detalhadas sobre o número de candidatos, incluindo o total de candidaturas, candidatos aprovados e aqueles em processo. Esses dados permitem que os recrutadores identifiquem de maneira ágil as vagas que demandam atenção, agilizando assim o processo de seleção.

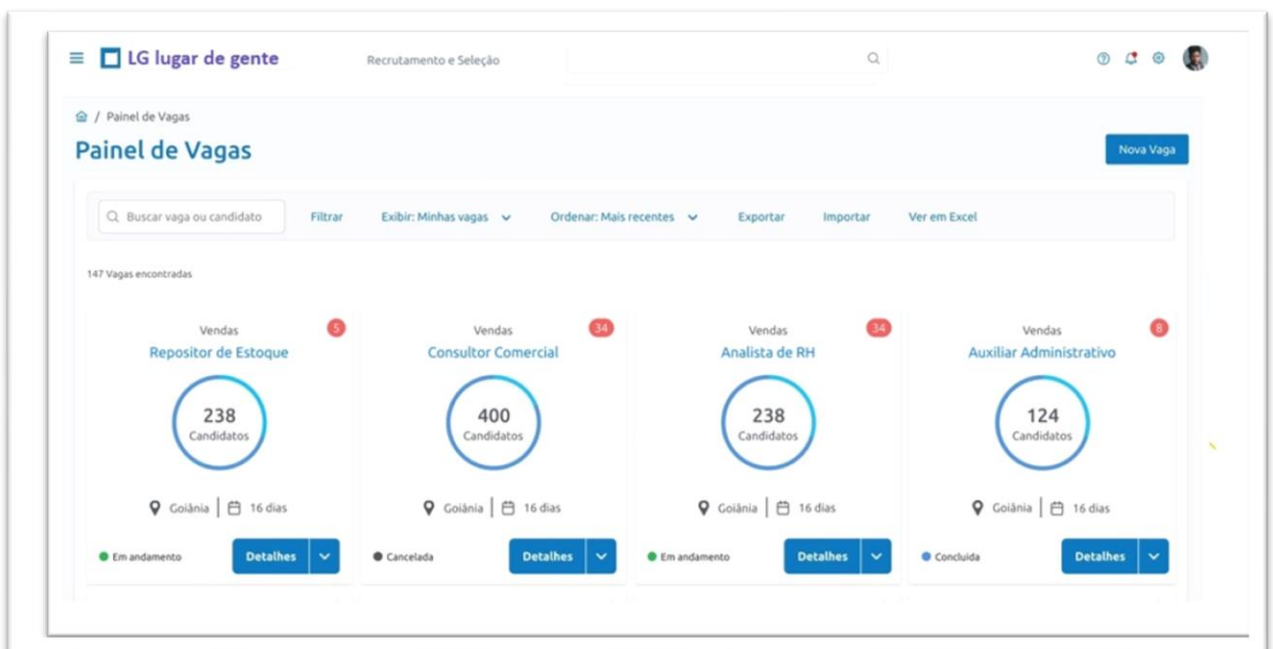

Formulário de Vagas

O **Formulário de Vagas** reestilizado simplifica o processo de gestão de vagas, dispensando a utilização das funcionalidades: Processo Seletivo e Requisição.

Todas as vagas cadastradas pelos recrutadores são listadas automaticamente no painel. Além disso, proporciona aos recrutadores a facilidade de reutilizar dados de outras vagas, bastando pesquisar por vagas semelhantes através de critérios como nome da vaga ou cargo.



The screenshot displays a web browser window with the URL <https://lg.com.br/lig/contratacao-e-selecao>. The page title is "Nova Vaga" and the breadcrumb trail is "Painel de Vagas / Nova vaga". The main heading is "Nova Vaga". Below the heading, there is a search prompt: "Para qual vaga você quer contratar?". Underneath this prompt is a text input field labeled "Digite o nome da vaga" and a blue button labeled "Continuar". The footer of the page includes the LG logo and the text "Copyright © 2020 LG lugar de gente - Todos os direitos reservados."

Cadastro de Vagas

O cadastro de vagas ficou mais fluido e fácil de usar. Isso foi alcançado através da reorganização das guias de cadastro, facilitando também a replicação de vagas semelhantes de maneira mais intuitiva e eficiente.

Agora, o recrutador consegue identificar os campos que são obrigatórios com mais facilidade e não precisa sair das telas para concluir o cadastro da nova vaga, sendo todo o cadastro feito em um local, em uma tela.

[Painel de Vagas](#) > [Nova Vaga](#)

Nova Vaga

[Vagas semelhantes](#)

Dados Gerais

Nome	Quantidade de vagas	Tipo de vaga
<input type="text" value="Digite o nome da vaga"/>	<input type="text" value="Digite"/>	<input type="text" value="Selecione"/>
Identificação	Referência do quadro de vagas	Categoria
<input type="text" value="Digite a identificação"/>	<input type="text" value="09/02/2020"/>	<input type="text" value="Selecione"/>
Data início	Data limite	Vaga Aprovada
<input type="text" value="09/02/2020"/>	<input type="text" value="09/02/2020"/>	<input type="text" value="Selecione"/>
Motivo da Vaga	Em substituição a	
<input type="text" value="Selecione"/>	<input type="text" value="Selecione"/>	

Observação

Sigilosa

Dados do contrato

Empresa	Posição	Cargo Efetivo
<input type="text" value="Selecione"/>	<input type="text" value="Selecione"/>	<input type="text" value="Selecione"/>
Remuneração	Tabela Salarial	Faixa Salarial
<input type="text" value="Definição do salário"/>	<input type="text" value="Selecione"/>	<input type="text" value="Selecione"/>
Nível Salarial	Salário	Benefícios
<input type="text" value="Selecione"/>	<input type="text" value="R\$"/>	<input checked="" type="checkbox"/> Assistência médica / Medicina em grupo
Estado	Município	<input checked="" type="checkbox"/> Assistência Odontológica
<input type="text" value="Selecione"/>	<input type="text" value="Selecione"/>	<input checked="" type="checkbox"/> Auxílio Creche
		<input checked="" type="checkbox"/> Carro fornecido pela empresa

Vaga exclusiva para pessoa com deficiência

Home office

Visualização de Vagas

A nova interface do módulo de Recrutamento, permite que gestores e recrutadores visualizem e editem os dados das vagas cadastradas. Além disso, é possível configurar a divulgação da vaga, SLA e outras informações adicionais.

Esse processo ocorre após o preenchimento da vaga, fornecendo ao usuário acesso rápido e resumido às informações definidas. Dessa forma, o profissional pode facilmente configurar os demais dados preenchidos no formulário.

The screenshot displays a web interface for managing job vacancies. At the top, there is a breadcrumb trail: "/ Painel de Vagas / Vaga". The main title is "Auxiliar de Almoarifado" with a sub-label "20 CANDIDATOS". To the right, it says "Criado em 30 de dezembro de 2020, às 10:30" and "COMPARTILHAR" with social media icons for Facebook and LinkedIn.

Below the title, there are three tabs: "Vaga" (selected), "Candidatos", and "Dashboard".

The "Vaga" tab is divided into two main sections:

- Auxiliar de Almoarifado (231233)**: This section contains fields for "Nome: Auxiliar", "Data Limite: 09/02/2022", "Quantidade de Vagas: 2", "Tipo de Vaga: Auxiliar", "Identificação: Digite", "Ref. quadro de vagas: 09/02/2022", "Categoria: Digite", "Data Início: 09/02/2022", "Vaga Aprovada: Auxiliar", "Motivo da Vaga: Auxiliar", "Em Substituição a: Geraldo Pereira (341245)", "Observação: Nada", and "Sigilosa: [toggle off]". An "Editar" link is present.
- Dados do contrato**: This section includes "Posição: Auxiliar", "Escala: 40H", "Home Office: [toggle off]", "Vaga para PcD: [toggle off]", "Salário: R\$ 1.350,00", "Tipo de contrato: Efetivo (CLT)", "Localização: Sede", and "Benefícios: Vale transporte (+9)". A "Ver mais" button is located at the bottom right of this section. An "Editar" link is also present.



Below these sections, there are two more panels:

- Resumo da vaga**: Contains a detailed description of the job role: "Trabalhará com distribuição, recebimento e expedição em Goiânia, GO. O regime de contratação é de tipo 'Efetivo - CLT' com jornada em período integral. Desejável ter experiência em rotinas de expedição e almoxarifado, separação de materiais, envio de materiais através de malotes por correio ou transportadora. Será um diferencial ter experiência com paquímetro e auxiliar de manutenção industrial e ter feito cursos na área." An "Editar" link is present.
- Requisitos da vaga**: Lists requirements: "Escolaridade: Ensino médio", "Curso técnico em Almoarifado ou Controle de Estoque", "Experiência: 2 anos", and "Competências: Raciocínio analítico, Digitação, Pacote Office, Excel avançado, Trabalho em equipe." An "Editar" link is present.

Divulgação da Vaga

A Divulgação da vaga teve evolução, unificando as divulgações dos portais, dessa forma, as divulgações ficaram de fácil acesso e identificação, possibilitando a visualização rápida de quais divulgações são externas e internas e se estão ativas ou não.

Divulgações

Nova
 30 - Analista Jr Inativo x
Portais: Portal do Candidato Externo Divulgação: 11/04/2023 a 22/05/2023
 28 - Analista Jr Inativo x
Portais: Portal do Candidato, Portal do Colabo... Divulgação: 28/12/2021

Divulgar nos portais de vagas



Divulgação

Inativar Todos Divulgar em Todos

Portal do Colaborador

<>

INTERNO

 31 JUL - 22 SET

 0

Inativar

Compartilhamento da vaga

E o compartilhamento da vaga agora encontra-se fixado no topo da vaga, facilitando o seu compartilhamento nas redes sociais e outros canais.

▼ Configuração ▼ Divulgação ▼ Triagem ▼ Seleção ▼ Admissão

+ ✎ ✕ • não iniciado • em andamento • concluído

Divulgações

Nova
30 - Analista Jr Inativo ✕
Portais: Portal do Candidato Externo Divulgação: 11/04/2023 a 22/05/2023
28 - Analista Jr Inativo ✕
Portais: Portal do Candidato, Portal do Colabo... Divulgação: 28/12/2021

Divulgar nos portais de vagas



Compartilhar em redes sociais



COMPANY | Recrutamento e Seleção

CTRL + SHIFT + F Q

COMPARTILHAR: [social icons]

Panel de Vagas > Nova Vaga

Auxiliar de Almoxarifado 20 CANDIDATOS

Criado em 30 de dezembro de 2020, às 10:30

Vaga Candidatos Dashboard

Dados Gerais

Código da vaga: 14298374 Data Início: 09/02/2022

Nome: Auxiliar Data Limite: 09/02/2022

Quantidade de Vagas: 2 Vaga Aprovada: Sim

Tipo de Vaga: Auxiliar Motivo da Vaga: Auxiliar

Identificação: Digite Em Substituição a: Geraldo Pereira (341245) +2

Ref. quadro de vagas: 09/02/2022 Observação: Não

Categoria: Digite Sigilosa:

Dados do contrato

Posição: Auxiliar Salário: R\$ 1.350,00

Escala: 40H Tipo de contrato: Efetivo (CLT)

Localização: Sede Benefícios: [Vale Transporte](#) +9

Vaga para Pcd: Home Office:

[Ver mais](#)

Resumo da vaga

Trabalhará com distribuição, recebimento e expedição em Goiânia, GO. O regime de contratação é de tipo "Efetivo - CLT" com jornada em período integral.

Requisitos da vaga

Escolaridade: Ensino médio; Curso técnico em Almoxarifado ou Controle de Estoque

Experiência: 2 anos

Permissão de acesso ao Painel de Vagas

A nova Tela Inicial do Recrutamento e Seleção está disponível para todos os usuários, sem a necessidade de inclusão de permissões adicionais. No entanto, para acessar a funcionalidade **Painel de Vagas** é obrigatório que o usuário possua permissões específicas de acesso.

Para conceder essa permissão, basta seguir estas etapas:

1. Acesse a Suíte Gen.te nuvem.
2. Clique em Configurações > Acesso e segurança > Configurar permissões.
3. Na seção Recrutamento e Seleção, selecione as permissões desejadas.
4. Clique em Salvar.



Os usuários com as permissões necessárias podem acessar o Painel de Vagas clicando no botão **Painel de Vagas** na nova Tela Inicial.

Como configurar?

Inicialmente, os usuários podem marcar e desmarcar a opção **Utilizar a nova interface do Recrutamento e Seleção (parcial)**, conforme necessário. Essa flexibilidade permite que os gestores e recrutadores explorem os recursos e benefícios da nova interface sem se comprometerem com uma mudança permanente.

No futuro, esse comportamento será alterado. Todos os clientes serão comunicados previamente.

Importante!

Para informações adicionais, recomendamos buscar ajuda no HELP do produto e complementarmente com nossa equipe de Suporte através dos canais oficiais de atendimento.

Como configurar?

A nova interface do Gen.te Atrai – Recrutamento e Seleção nuvem está disponível para todos os clientes, sem custos adicionais. Ela apresenta uma série de melhorias, como um design mais moderno, uma navegação mais intuitiva e novos recursos para facilitar o processo de recrutamento e seleção. Para habilitar a nova interface, basta seguir estas etapas:

1. Acesse a Suíte Gen.te nuvem.
2. Clique em Configurações > Configurações Gerais > Recrutamento e Seleção.
3. Na aba Geral, seção **Nova Interface**, selecione a opção: **Utilizar a nova interface do Recrutamento e Seleção (parcial)**.
4. Após marcar essa opção, você também poderá configurar o cálculo do SLA.
5. Clique em Salvar e o sistema será atualizado automaticamente.



Nova Interface

Utilizar a nova interface do Recrutamento e Seleção (parcial)

Indicador fechamento de vaga

Período para cálculo do indicador dias ?

Tipo de cálculo

Cálculo por período ?

Cálculo por SLA ?

Indicadores ?

Aceitável, inferior ou igual a dias

Em alerta, inferior ou igual a dias

Crítico, igual ou superior a dias

Recrutamento e Seleção

O que vem por aí...

Melhorias para 2024

- ✓ Novos Gráficos na Página Inicial
- ✓ Guia Dashboard - Vaga
- ✓ Busca de Pessoas
- ✓ Incluir Candidato
- ✓ Avaliar Candidato
- ✓ Dossiê
- ✓ Configurações do Produto

Canais de atendimento

Para esclarecimento de dúvidas que envolvam processamentos, cálculos, análise mais detalhada pelo nosso time de Suporte ou que envolvam equipes técnicas:

Acesse o [Portal Gen.te de Sucesso](#) > menu eSuporte e abra uma solicitação de atendimento.

- Caso o menu eSuporte esteja indisponível, procure o administrador do Portal Gente de Sucesso em sua empresa.
- Para saber quem é o administrador acesse: Portal Gente de Sucesso > Perfil de acesso > Minha Conta > Permissões de acessos aos serviços > Administradores ou envie um e-mail para: gentedesuccesso@lg.com.br.

Em caso de esclarecimento de dúvidas pontuais e troca rápida de informações, o nosso time de Suporte está através dos seguintes canais:



(62) 3602-1714



(62) 3928-9001

Esses atendimentos estão disponíveis de segunda a sexta-feira, das 8h às 18h, com intervalo para o almoço das 12h às 14h, exceto nos feriados.